SISTEMAS DE SEGURIDAD

TU SOCIO EN SEGURIDAD

acciona
Sistemas
de Seguridad

índice

04. Soluciones integrales de alto valor añadido

06. Presentación de la Compañía

08. Datos de interés

10. Compromiso con las personas y la calidad

12. Productos y servicios

20. Productos y servicios singulares

22. Actividad reciente

ACCIONA, pioneros en desarrollo y sostenibilidad

ACCIONA es una de las principales corporaciones empresariales españolas, líder en la promoción y gestión de infraestructuras, energías renovables, agua y servicios. Con un siglo de trayectoria, y formada por más de 30.000 profesionales, está presente en más de 30 países de los cinco continentes y alcanzó en 2011 unas ventas de 6.646 millones de euros. ACCIONA cotiza en el selectivo índice bursátil Ibex 35, y es un valor de referencia en el mercado.

Su posicionamiento como pioneros en desarrollo y sostenibilidad expresa su capacidad para dar respuesta al reto de conseguir un desarrollo sostenible a través de todas sus áreas de actividad. Uno de sus compromisos concretos es reducir paulatinamente su huella climática y liderar la transición hacia una economía baja en carbono. Así, las actividades y negocios de ACCIONA evitaron en 2011 la emisión de 11,7 millones de toneladas de CO_2 a la atmósfera.

ACCIONA centra su estrategia en torno a los principios de sostenibilidad y bienestar social como ejes del crecimiento económico, el equilibrio ecológico y el progreso social. Esta apuesta se ve ratificada por su inclusión en reputados índices de sostenibilidad como el Dow Jones Sustainability World Index (DJSI World) y el Dow Jones Stoxx Sustainability Index (DJSI Stoxx), en los que ha sido calificada con la mejor puntuación de su sector. En 2012 ha ocupado el número 37 —primera española— en el *ranking* Global 100 Most Sustainable Corporations in the World, que elabora *Corporate Knights.*

La apuesta de ACCIONA por la innovación se ha consolidado con más inversiones, proyectos, programas y recursos humanos, que avalan la intención de la Compañía de mantener su liderazgo en el desarrollo de soluciones y alternativas más sostenibles.

soluciones integrales de alto valor añadido

La total adaptabilidad a las necesidades del mercado ha logrado que ACCIONA Servicios sea una división con los partners de servicios elegidos por las principales compañías Ibex 35.

ACCIONA Servicios es la división de ACCIONA que se encarga de la gestión de las actividades relacionadas con la logística, el transporte, la limpieza, la seguridad, el mantenimiento de instalaciones y de zonas verdes.

La actividad está enfocada a servir al ciudadano a través de las administraciones públicas o de las empresas e instituciones privadas.

La estrategia de ACCIONA Servicios es contribuir a la sostenibilidad y a la calidad medioambiental a través de todos sus negocios ofreciendo un producto de soluciones integrales en España y en los mercados internacionales.

Gracias a la innovación y el desarrollo de programas de gestión, la Compañía es líder en soluciones globales.

Las principales actividades de negocio son:

- Airport Services.
- Facility Services.
- Forwarding.
- Interpress.
- Medio Ambiente.
- Rail Services.
- Residuos Urbanos.
- Servicios Urbanos.
- Sistemas de Seguridad.
- Barceló.
- Erom.

acciona

tecnología al servicio de la seguridad

Presentación de la Compañía

En 1973 se funda Estudios Técnicos de Ingeniería, Mantenimiento y Explotaciones, S.A. (ETIME), en 1.995 se cambia el nombre a ETIME Seguridad, S.A. y en enero de 2009 pasa a ser ACCIONA Sistemas de Seguridad, S.A.U., siendo siempre una empresa 100% del Grupo ACCIONA.

La empresa está especializada en el desarrollo a la medida de sistemas electrónicos de control, de acuerdo con las necesidades del cliente, contando con un equipo de ingenieros con una alta experiencia en *hardware* y en *software*.

En el año 1976 crea su departamento de electrónica de control especialmente dedicado a grandes sistemas de seguridad desarrollando tanto el *hardware* como el *software*.

Desde 1982 ha desarrollado sus propios sistemas integrados de control y seguridad *(hardware* y *software),* cumpliendo los requisitos más altos en cuanto a normativa y flexibilidad para adaptarse a las necesidades específicas de cada cliente, habiendo desarrollado importantes sistemas de seguridad, como:

- Central Nuclear de Cofrentes, Vandellós II.
- Museo del Prado.
- Fábrica Nacional de la Moneda.
- Maremagnum (Centro lúdico del puerto de Barcelona).
- Torre Triana (edificio sede de consejerías de la Junta de Andalucía).
- Planta Medioambiental de Meirama, etcétera.

ACCIONA Sistemas de Seguridad ofrece una experiencia de más de 25 años en venta, instalación, mantenimiento de sistemas de seguridad y consultoría

DATOS DE INTERÉS
Clasificación

ACCIONA Sistemas de Seguridad figura inscrita en el Registro Oficial de Empresas Clasificadas con las siguientes clasificaciones otorgadas por la Junta Consultiva de Contratación Administrativa.

///// CLASIFICACIÓN DE OBRAS

GRUPO	SUBGRUPO								
	01	02	03	04	05	06	07	08	09
I. Instalaciones eléctricas								B	B

///// CLASIFICACIÓN DE SERVICIOS

GRUPO	SUBGRUPO								
	01	02	03	04	05	06	07	08	09
P. Servicios de mantenimiento y reparación equipos e instalación					C				

///// RELACIÓN DE REGISTROS

- Inscrita en el Registro General de Proveedores de ADIF.
- Inscrita en el Registro General de Proveedores de Renfe.
- Inscrita en el Registro de Empresas Acreditadas (12-28-0003073).
- Inscrita en el Registro de Empresas de Seguridad de la Dirección General de Policía y Guardia Civil (Núm 352).
- Inscrita en la Consejería de Economía y Hacienda de la Comunidad de Madrid (Industria) como empresa instaladora de Protección Contra Incendios (IPCI-703).
- Inscrita en la Consejería de Economía y Hacienda de la Comunidad de Madrid (Industria) como empresa mantenedora de Protección Contra Incendios (MPCI-600).

acciona

COMPROMISO CON LAS PERSONAS Y LA CALIDAD

Calidad

El sistema de gestión establecido en ACCIONA Sistemas de Seguridad, sigue las normas internacionales UNE-EN-ISO 9001 y UNE-EN-ISO 14001 en los aspectos que se refieren a la calidad y gestión ambiental respectivamente. El alcance del sistema de gestión abarca todas las actividades desarrolladas por la empresa, aplicándose, en cada contrato, en función de las responsabilidades adquiridas en el mismo:

- Instalación y mantenimiento de aparatos, dispositivos y sistemas de seguridad.
- Planificación y asesoramiento sobre la instalación de sistemas de seguridad.

El sistema de gestión de la calidad establecido de ACCIONA Sistemas de Seguridad pretende trasladar a sus clientes, colaboradores y de forma particular a sus trabajadores, cuáles son sus principios de actuación para garantizar la calidad en la ejecución en sus diferentes áreas de actividad y el cuidado y respeto por el medio ambiente. Este compromiso se pone de manifiesto en los principales objetivos que se persiguen:

- Satisfacción del cliente.
  - Identificar y satisfacer sus requerimientos y expectativas, materializados en requisitos técnicos, plazo y precio. Todo ello de acuerdo al contrato establecido.
- Satisfacción del personal.
  - Crear un espíritu participativo, fomentar la satisfacción del trabajo bien hecho y enriquecerse con el aprendizaje continuo.
- Satisfacción de la sociedad.
  - Proteger el medio ambiente y minimizar los impactos que las actividades de la empresa puedan producir.
- Rentabilidad de la empresa.
  - Evitar trabajos defectuosos, eliminar defectos de construcción, reducir costes de no calidad y aumentar la productividad, el rendimiento y el valor de la empresa.

Prevención

ACCIONA Sistemas de Seguridad dispone de un manual de prevención de riesgos laborales. Con este manual se da cumplimiento a los aspectos requeridos para el Plan de Prevención de Riesgos Laborales, así como se establece un Sistema de Gestión de la Prevención de Riesgos Laborales (SGPRL) integrado dentro de la gestión empresarial de ACCIONA Sistemas de Seguridad, según Standard OHSAS 18001/2007.

El cuerpo de este manual del SGPRL constituirá la base documental de toda nuestra actuación preventiva. La planificación por parte de la Dirección de ACCIONA Sistemas de Seguridad de todas las actuaciones en materia de prevención de riesgos laborales se considera como un principio básico para llevar a cabo los objetivos de la política de prevención.

La planificación anual de la actividad preventiva recogerá la forma y los medios necesarios para alcanzar los objetivos marcados.

Estos objetivos vendrán definidos en procedimientos de acuerdo a la política de prevención de ACCIONA Sistemas de Seguridad.

PRODUCTOS Y SERVICIOS

ACCIONA Sistemas de Seguridad está especializada en las siguientes áreas:

Realización de proyectos:

- Circuito Cerrado de Televisión y Videovigilancia.
- Control de accesos.
- Sistemas contraincendios.
- Sistemas antiintrusión.
- Redes de comunicaciones.
- Proyectos de seguridad.

Instalación de los sistemas con las premisas:

- Máxima calidad de los equipos instalados.
- Cumplimiento de los tiempos acordados.
- Puesta en marcha y periodo de pruebas de los sistemas instalados.
- Emisión de certificado de instalación y periodo de garantía.
- Formación de los usuarios y documentación de los equipos.

Mantenimientos preventivos y correctivos de todos los sistemas de seguridad.

A través de sus actividades y servicios resulta un proveedor de soluciones globales capaz de satisfacer un amplio rango de necesidades

01. Circuito Cerrado de Televisión y Videovigilancia

ACCIONA Sistemas de Seguridad está especializada en sistemas de CCTV mediante el uso de tecnología analógica y digital para la captura, procesamiento, almacenamiento y visualización de imágenes en su aplicación a sistemas de seguridad electrónica. Posee diversos tipos de soluciones que se adaptan a las necesidades de la instalación:

- Dispositivos de vídeo analógico.
- Dispositivos de vídeo mediante transmisión digital IP.
- Cámaras de visión térmica.
- Videograbación digital.
- Análisis inteligente de vídeo.
- Centros de control.
- Sistemas de lectura de matrículas (estáticos y dinámicos).
- Mantenimiento de los sistemas.

02. Control de accesos

ACCIONA Sistemas de Seguridad ofrece todo tipo de soluciones: electrónicas, mecánicas y biométricas para el control de accesos de personas, vehículos y materiales, mediante:

- Tarjetas y lectores.
- Tornos y barreras.
- Dispositivos biométricos.
- Sistemas de lectura de matrículas.
- Dispositivos de inspección de equipajes y bajos de vehículos y arcos de detección de metales.
- Mantenimiento de los sistemas.

03. Sistemas antiincendios

ACCIONA Sistemas de Seguridad ofrece soluciones aplicables a protección contra incendios en sus apartados correspondientes a extinción y detección de incendios mediante el uso de las más modernas tecnologías, así como su interrelación con los sistemas de megafonía de emergencia y con otros sistemas de alarma. Asimismo, ACCIONA Sistemas de Seguridad realiza mantenimiento a este tipo de sistemas.

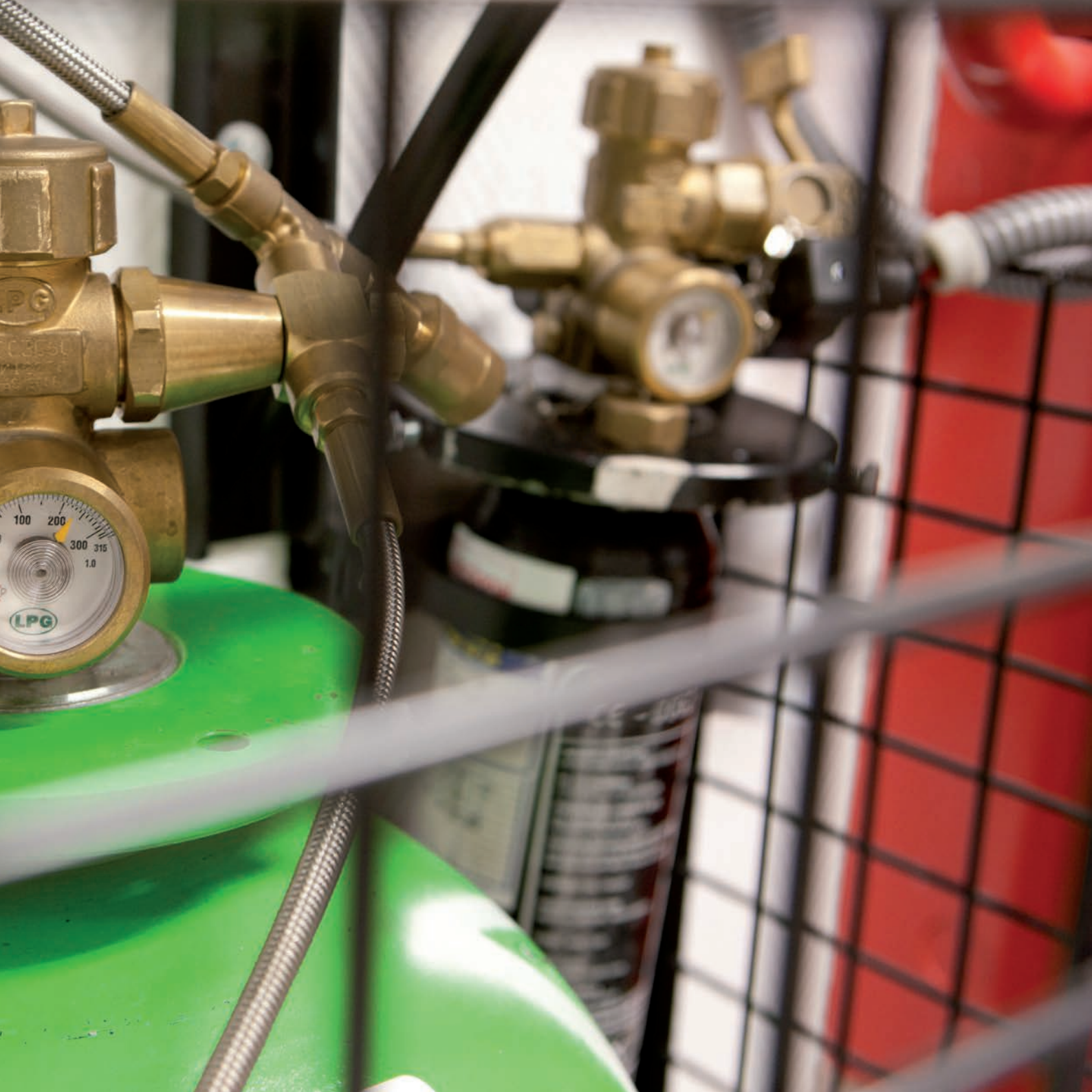
100
200
300
315
1.0
LPG

04. Sistemas antiintrusión

ACCIONA Sistemas de Seguridad desarrolla e implanta sistemas de protección antiintrusión mediante tecnologías modernas y fiables, electrónicas y mecánicas, para asegurar recintos y realizar su protección perimetral (cerramientos, análisis mediante vídeo inteligente, sensores inerciales, etc.). Asimismo, realiza su mantenimiento.

05. Redes de comunicaciones

La centralización de los diferentes sistemas de seguridad ha impulsado a ACCIONA Sistemas de Seguridad al diseño de redes de comunicaciones específicas, analógicas y digitales basadas en la tecnología IP:

- Redes IP.
- Redes de megafonía.
- Redes de interfonía.
- Redes inalámbricas y de radiocomunicaciones.

06. Proyectos de seguridad

ACCIONA Sistemas de Seguridad realiza proyectos de seguridad que pueden incluir:

- Alarmas antiintrusión.
- Control de accesos.
- Circuito Cerrado de Televisión.
- Videovigilancia.
- Megafonía.
- Interfonía.
- Protección contra incendios.
- Redes de comunicaciones.
- Integración de sistemas.
- Dirección de proyectos.
- Asistencia técnica.
- Mantenimiento de sistemas.

GSCX
172.26.15.203
00-1C-C0-9C-5C-BA
GEUTEBRUCK
EXT1
GEUTEBRUCK
GEVISCOPE 2
00-1C-C0-9C-5D-25
172.26.15.202
GEUTEBRUCK
GEUTEBRUCK
EXT2
GEVISCOPE 1
GEUTEBRUCK

acciona
Sistemas
de Seguridad
dCi

PRODUCTOS Y SERVICIOS SINGULARES

Durante el año 2011 ha realizado numerosos proyectos de seguridad y protección contra incendios, entre otros:

///// REFERENCIAS DE SERVICIOS SINGULARES
Mantenimiento y reforma de sistemas de protección contra incendios y seguridad de Antena 3 Televisión.
Suministro e instalación de un Circuito Cerrado de Televisión en todos los aerogeneradores del Parque Eólico Eurus (México) pudiendo ser visionadas en tiempo real en el Centro Nacional de Seguridad de ACCIONA en Madrid.
Suministro e instalación de un sistema de gestión del aparcamiento del aeropuerto de Palma de Mallorca para AENA.
Suministro e instalación para la renovación del Circuito Cerrado de Televisión del aeropuerto de Palma de Mallorca para AENA, así como su integración y la del control de accesos e interfonía en el *software* corporativo.
Mantenimiento de sistemas de protección contra incendios y seguridad del Centro Comercial SPLAU en Cornellà-el Prat de Llobregat (Barcelona).
Mantenimiento de las instalaciones de seguridad de las instalaciones de ING Direct en Alcobendas (Madrid).
Instalaciones de seguridad y protección contra incendios en diversas delegaciones de Onda Cero Radio repartidas en la geografía española.

sta tarjeta es personal e intransferible. El uso indebido de la
a será responsabilidad única del titular
la o extravío debe de comunicarse de inmediato a la
Seguridad Corporativa
acciona

ACTIVIDAD RECIENTE
Instalaciones

Recientemente, ACCIONA Sistemas de Seguridad ha realizado —y está realizando— la instalación de sistemas de seguridad y control de diversos edificios y plantas industriales. En la actualidad ha sido contratado para realizar la instalación de diferentes sistemas de seguridad como pueden ser intrusión, Circuito Cerrado de Televisión (CCTV), control de accesos, megafonía, interfonía y PCI de los siguientes recintos, entre otros:

///// REFERENCIAS DE INSTALACIONES RECIENTES
Sistema de seguridad y PCI en el Museo Taurino de la Plaza de Toros de Las Ventas (Madrid).
Instalaciones de seguridad en diversos centros de Onda Cero.
Nuevas instalaciones, ampliaciones y reformas de los sistemas de control de accesos, CCTV y protección contra incendios en la sede de Antena 3 TV en San Sebastián de los Reyes (Madrid).
Instalaciones de seguridad del centro penitenciario Centro I de Soria.
Renovación del Sistema de CCTV e integración de control de accesos e interfonía en el *software* corporativo de AENA en el aeropuerto de Palma de Mallorca.
Suministro e instalación de un sistema de gestión, lectura de matrículas y direccionamiento plaza a plaza en *parking* de rotación del aeropuerto de Palma de Mallorca.
Sistema de seguridad y control de accesos de las torres de control de los aeropuertos de Valencia y Alicante, así como su integración en el centro de control de seguridad de Valencia.
Instalaciones de CCTV de la planta de aerogeneradores Eurus en Juchitán (México).
Instalaciones de seguridad, megafonía, CCTV y protección contra incendios del Palacio de Deportes de la Comunidad de Madrid.
Instalaciones de seguridad y comunicaciones de los túneles de Guadarrama norte y sur de la línea de alta velocidad Madrid-Segovia-Valladolid.
Instalaciones de seguridad y CCTV de la terminal de carga de ADIF en Santurce (Vizcaya).
Instalaciones de seguridad de las subestaciones eléctricas de ENDESA (Cataluña y Mallorca).
Instalaciones de seguridad y control de accesos de los edificios de oficinas TN-1 y TN-9 de Alcobendas.
Instalaciones de seguridad y protección contra incendios del pabellón de ACCIONA de la Expo 08 en Zaragoza.
Instalaciones de seguridad y CCTV del polideportivo La Muela (Zaragoza).
Instalaciones de seguridad del recinto de alta seguridad (para proyectos especiales de IBERINSA).

Mantenimientos

En la actualidad, ACCIONA Sistemas de Seguridad también tiene, o ha tenido asignados, diferentes mantenimientos de diversos sistemas:

///// REFERENCIAS DE MANTENIMIENTOS RECIENTES
Mantenimiento de las instalaciones de seguridad y protección contra incendios de la sede de Antena 3 TV en San Sebastián de los Reyes (Madrid).
Mantenimiento de las instalaciones de seguridad y protección contra incendios del centro comercial SPLAU de Cornellà de Llobregat (Barcelona).
Mantenimiento del sistema de seguridad del edificio TN-9 de Alcobendas.
Mantenimiento del sistema de seguridad del edificio TS-19 de Alcobendas.
Mantenimiento del sistema de seguridad de ING Direct en Alcobendas.
Mantenimiento de los sistemas de detección y extinción de incendios, megafonía, seguridad y CCTV, del Palacio de Deportes de la Comunidad de Madrid.
Nuevas instalaciones y mantenimiento de los sistemas de seguridad y protección contra incendios de los edificios del Grupo ACCIONA.

acciona
Facility Services

acciona
Sistemas
de Seguridad

Avda. de Europa, 20-A
Parque Empresarial La Moraleja
28108 Alcobendas
(Madrid). España
Tel: (+34) 91 129 26 22
Fax: (+34) 91 383 16 20
acciona.sistemas.seguridad@acciona.es

www.acciona.es

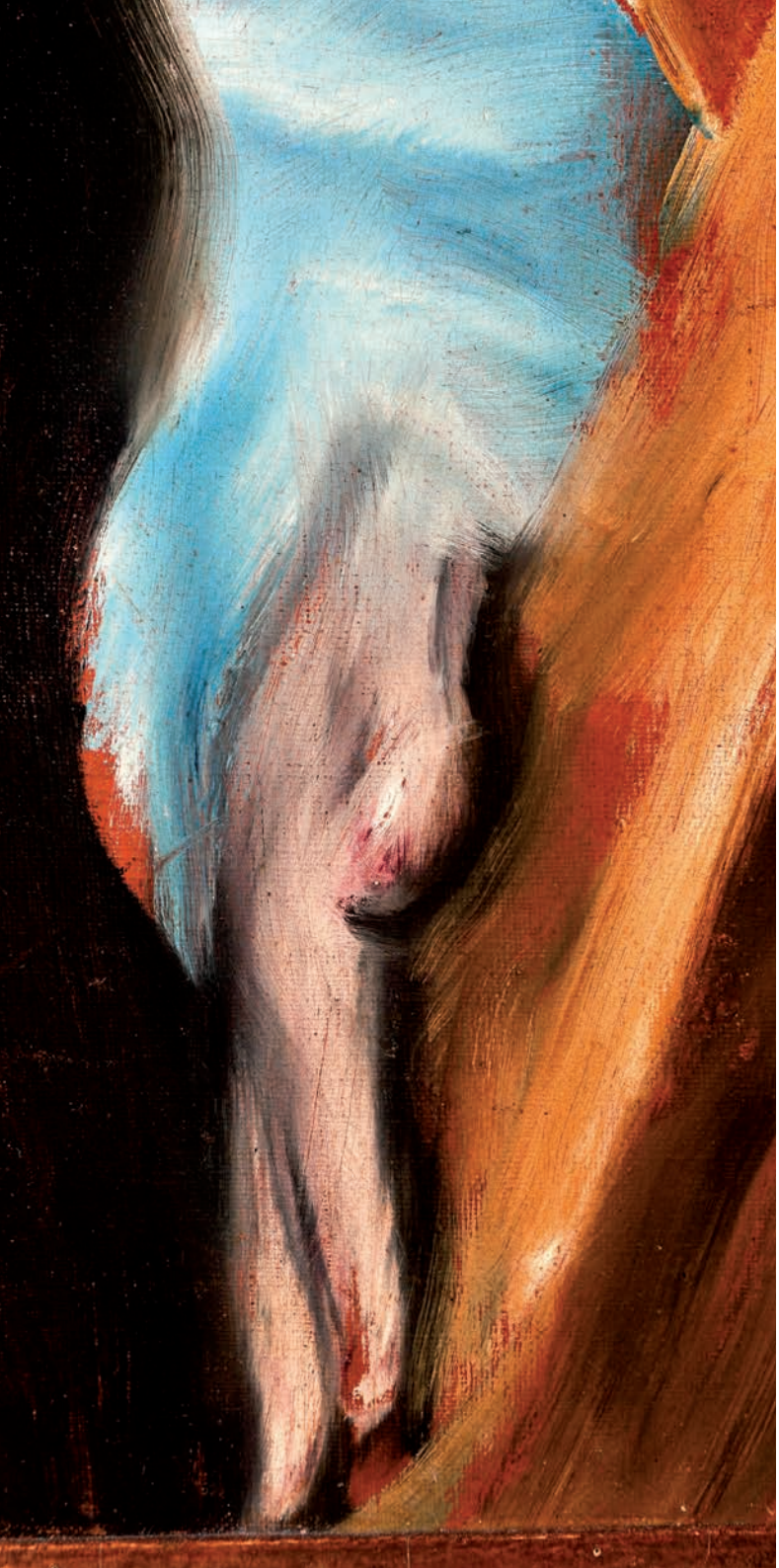

"El Greco"

ACCIONA y la Fundación El Greco 2014 han firmado un convenio de colaboración que nos convierte en empresa patrocinadora oficial de la conmemoración del IV centenario del fallecimiento del pintor El Greco.

ACCIONA contribuye así a la realización del proyecto cultural que está preparando la Fundación para el año 2014. Una ambiciosa iniciativa que desde Toledo (España) se desarrollará en el ámbito regional, nacional e internacional. Se compromete así con un proyecto de futuro y desarrollo cultural y social en la región. Además, se convierte en patrocinador oficial del proyecto escultórico que Cristina Iglesias prepara para Toledo.

DOMÉNICO THEOTOCÓPULI "EL GRECO"W
(Candía, Creta, 1541-Toledo, 1614) El Greco, pintor que sintetiza las tradiciones de la pintura griega, el color veneciano y el diseño romano, desarrolló una fantástica y cambiante carrera artística en Creta, Roma y Toledo, ciudad donde transcurrió la mitad de su vida. En España, el griego de Toledo se convirtió en el artista más singular de los reinados de Felipe II y Felipe III, asombrando por sus composiciones complejas, sus colores brillantes, sus juegos de luces, sombras, transparencias y reflejos, su capacidad naturalista en telas o celajes, su imaginación desbordante a la hora de representar lo sobrenatural, su logro de dar vida a las ficciones pictóricas.

ELGRECO2014

Avda. de Europa, 18
Parque Empresarial La Moraleja
28108 Alcobendas
(Madrid). España
Twitter: @acciona
facebook.com/acciona
www.acciona.es

© JUNIO 2012 ACCIONA S.A.
Todos los derechos reservados.

ELGRECO2014

acciona